Dicembre 2022

Montorso Vicentino

mv



Buone Feste, Montorso!

AGNO CHIAMPO AMBIENTE



AGNO CHIAMPO
AMBIENTE







PAOLINO DI RICICLANDIA
STA TORNANDO CON LA SUA QUARTA AVVENTURA!

PRESTO NEGLI ISTITUTI SUPERIORI
DEL TERRITORIO

Editoriale

Care concittadine e cari concittadini,

solitamente gli **auguri di serenità per il Natale e il nuovo anno** si fanno alla fine di un discorso o di un editoriale. È l'auspicio che viene alla conclusione di riflessioni più generali, dopo aver dipinto il quadro della situazione e aver esposto i principali temi amministrativi. Questa volta, invece, ho voluto iniziare con gli auguri perché sento che sia ciò di cui, in questo momento storico, abbiamo più bisogno.
Veniamo infatti da tre anni veramente difficili. Prima la **pandemia**, che ha causato moltissimi morti e problemi dal punto di vista sanitario ed economico, poi la **guerra in Ucraina** e la conseguente **crisi energetica**.
Il risultato è che **sempre più persone e famiglie si trovano in difficoltà**.
Il fenomeno dei nuovi poveri è purtroppo in aumento e non risparmia le nostre comunità, che un tempo (in realtà non molto lontano) erano simbolo di prosperità.
Tutto questo è stato generato da un contesto internazionale, ma ciò non significa che noi, nelle nostre piccole realtà locali, non possiamo fare nulla.
Possiamo, ad esempio, **volgere uno sguardo ai nostri vicini**, per tentare di intercettare in tempo eventuali segnali di criticità. O, ancora, impegnarci nel **volontariato**, di cui si avverte sempre di più il bisogno.
Il Comune, pur nelle limitate capacità economiche, **è sempre pronto a fare la sua parte**. La missione di un ente locale è, infatti, principalmente quella di aiutare chi rischia di rimanere indietro. Non esitate a chiedere aiuto, insieme troveremo le soluzioni per venirne fuori. È proprio questa la **forza di una comunità**.

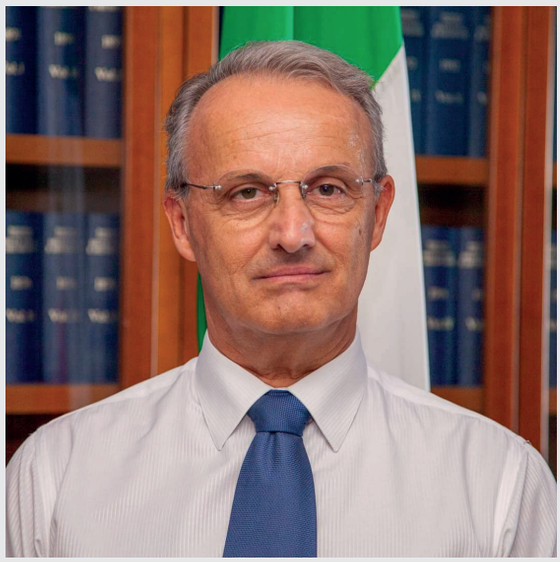

Il sindaco,
Diego Zaffari

MV Montorso Vicentino, periodico, autorizzazione del Tribunale di Vicenza n.1153 del 10/10/2007
Dicembre 2022
Direttore Responsabile: Guido Gasparin
Stampa: Centrooffset Master S.R.L.
Editore e progetto grafico: Bericaeditrice s.r.l., Galleria Brigata Valdagno 32, Montecchio Maggiore (VI)

LAVORI PUBBLICI

SCUOLE E STRUTTURE SPORTIVE PIÙ SICURE E MODERNE

Un intervento ad ampio raggio, per ammodernare e rendere più sicuro l'edificio che, in via 4 Novembre, ospita la **scuola secondaria di primo grado** e l'annessa **palestra**. Conclusi i **lavori di adeguamento sismico** che hanno interessato il plesso "Achille Beltrame", finanziati per 510.000 euro dal Ministero dell'Istruzione e per 380.000 euro dal Comune di Montorso Vicentino.

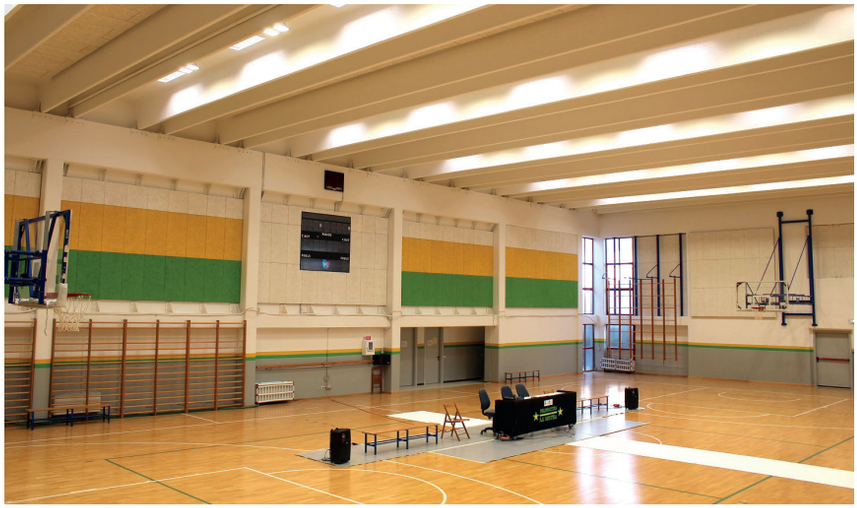

Hanno avuto l'obiettivo di aumentare il livello di sicurezza della costruzione nei confronti sia delle azioni statiche sia di quelle sismiche, permettendo di raggiungere gli standard richiesti dalle NTC (Norme Tecniche per le Costruzioni) 2018 per gli edifici di nuova realizzazione. Sono stati, inoltre, eseguiti alcuni lavori accessori, ma non meno importanti: il trattamento acustico della palestra, a norma con i criteri antincendio e sismici, e il rifacimento del sistema di riscaldamento; il rinnovamento, con lampade a led, dell'impianto luci della palestra e del vicino campo da calcio di allenamento; il rifacimento degli scarichi fognari interrati e la sistemazione dei bagni della scuola; la tinteggiatura delle aule e dei locali delle associazioni presso la stessa scuola.

Alla **primaria**, infine, si è provveduto all'installazione di nuovi termoconvettori.



FUTURO AMPLIAMENTO PER L'AREA SPORTIVA

L'**area sportiva** del paese vedrà nel prossimo futuro un vasto ampliamento. Il Comune ha infatti acquistato la cosiddetta **area Zanconato** (dal nome dell'ex proprietario), posta lungo via 8 Settembre, a ridosso dell'area camper e del campo da calcio di allenamento. Ciò permetterà di creare **nuovi servizi sportivi e ricreativi**, tra cui uno spazio destinato alle associazioni, che sarà oggetto di un'apposita convenzione.

NUOVE TELECAMERE, ILLUMINAZIONE PUBBLICA E SEGNALETICA STRADALE

Dieci nuove telecamere di videosorveglianza sono state installate in zone nevralgiche del paese. Gli occhi elettronici si trovano all'ingresso del cimitero, in piazza Malenza, al centro ecologico, in piazzetta del Municipio, in via Valdame Alte e nei pressi della scuola secondaria di secondo grado.

Restando in tema di sicurezza, abbinata al risparmio energetico, il Comune ha provveduto al **rifacimento dell'illuminazione pubblica**, con corpi illuminanti a led, nelle vie Trento, Gorizia e Valverde. I lavori stradali hanno, inoltre, riguardato la pressoché completa **ritinteggiatura della segnaletica orizzontale**.





IL NUOVO PONTE LUNGO LA MONTORSINA

Nello scorso mese di maggio la **SP Montorsina** è tornata interamente percorribile, grazie all'apertura al traffico del **nuovo ponte sul torrente Guà**. Si tratta di un'opera della Provincia di Vicenza, finanziata con 1,6 milioni di euro, realizzata dopo l'abbattimento del vecchio ponte che, a livello strutturale, non era più adatto all'odierna intensa mole di traffico.
Il nuovo ponte è ad arco, con altezza massima di circa 5 metri. È in metallo e pesa circa 136 tonnellate. Ha una lunghezza netta di circa 33 metri e larghezza di 13,40 metri. Ospita una carreggiata stradale con due corsie di marcia da 3,25 metri e banchine da un metro, a cui si affiancano una pista ciclabile bidirezionale in sede separata, di larghezza pari a 2 metri sul lato di valle, e un marciapiede, di larghezza 1,5 metri sul lato di monte, separati dalla sede stradale da apposite barriere.
La struttura ad arco, senza pile in alveo, dà anche una risposta alle criticità idriche, facilitando il **deflusso delle acque**.

LAVORI IN PILLOLE



Allargamento di via Motti



Nuova staccionata nel viale d'ingresso e parcheggio del cimitero



NEL CHIAMPO OPERAZIONE CONTRO IL RISCHIO IDROGEOLOGICO

Grazie all'azione sinergica dei Comuni di **Montorso Vicentino e Zermeghedo**, è stato ultimato un importante **intervento per la sicurezza idrogeologica del torrente Chiampo**, lungo il tratto di circa tre chilometri che va dal ponte di via Roggia di Mezzo a Montorso fino al ponte di via Oltrechiampo a Zermeghedo. Dai due sindaci è infatti partita la richiesta congiunta affinché il **Genio Civile** eseguisse i lavori di sfalcio delle piante e degli arbusti che, complice la completa assenza d'acqua dei mesi estivi, avevano invaso quasi completamente l'alveo del torrente. Una situazione potenzialmente pericolosa in vista dei mesi autunnali, tradizionalmente più piovosi, in quanto la presenza degli arbusti avrebbe reso più difficoltoso il deflusso dell'acqua, con conseguente rischio di tracimazioni.
Gli addetti del Genio Civile, con l'ausilio di mezzi escavatori, hanno quindi completamente rimosso la vegetazione in eccesso, sia nell'alveo sia sugli argini, fino ad un'altezza di tre metri.
È stata, invece, preservata la vegetazione a ridosso della **pista ciclabile**, per garantire l'ombra a chi la frequenta.

SOCIALE



UN CONTRIBUTO PER LE SPESE DEL RISCALDAMENTO

A fronte della **crisi energetica** e dell'aumento del prezzo delle materie prime, il Comune ha deciso di sostenere le **famiglie più fragili**, erogando un **contributo economico** per far fronte alle spese per il **riscaldamento domestico con gas metano** sostenute nel periodo ottobre 2021/marzo 2022.
I contributi massimi variano in base all'**ISEE** del richiedente (il termine per la presentazione delle domande scadeva il 15 dicembre):

- ISEE compreso tra 0 e 7.500 euro: contributo pari al 100% delle fatture pagate fino a un importo massimo di 500 euro;
- ISEE compreso tra 7.500,01 e 12.000 euro: contributo pari all'80% delle fatture pagate fino aun importo massimo di 350 euro;
- ISEE compreso tra 12.000,01 e 16.700 euro: contributo pari al 70% delle fatture pagate fino a un importo massimo di 200 euro.

Per i nuclei con particolari caratteristiche di fragilità, ossia un **anziano solo con più di 80 anni** e la presenza di una **persona in possesso di certificazione di handicap in stato di gravità** (L. 104/92), il contributo massimo erogabile è stato **aumentato di 100 euro**.





TARI RIDOTTA PER LE UTENZE NON DOMESTICHE

La giunta comunale, con l'approvazione delle tariffe per l'anno 2022, per contrastare il **caro-energia** e l'onda lunga della crisi dovuta al Covid, ha introdotto le seguenti **riduzioni della tassa rifiuti alle utenze non domestiche**:

- riduzione del 50% della parte fissa e variabile alle categorie di ristorazione e alberghiere;
- riduzione del 15% della parte fissa e variabile a tutte le altre attività economiche.



L'ammontare complessivo delle riduzioni applicate è di 20.935,47 euro.
Le attività economiche non dovranno presentare domanda, ma la riduzione avverrà automaticamente.

UNA GALLERIA D'ARTE ALLA CASA DELLA CARITÀ

Nel mese di novembre la **Casa della Carità** è stata animata dalla **mostra "Arte e Natura: io la vedo così"**, dedicata ai lavori realizzati dalle persone che, accolte dalla comunità alloggio per disabili 'Luisa e Renato' e dal gruppo appartamento protetto, vivono presso la storica struttura.
Per la cooperativa Città Solidale, che la gestisce, e per il Comune di Montorso, proprietario dell'immobile, è stata l'opportunità per ribadire l'impegno di condivisa **progettualità a favore di persone disabili e in situazione di disagio**.

GIOVANI E SCUOLA



EVVIVA LO STUDIO!

Nuova edizione per il **bando borse di studio** promosso dall'Amministrazione comunale. I premi, come nelle precedenti edizioni, sono stati assegnati unicamente sulla base del **merito**. Il Comune ha messo in palio complessivamente 2000 euro, suddivisi tra gli 11 studenti vincitori.



IL DENARO SPIEGATO AGLI STUDENTI

Sensibilizzare sul valore del **denaro** e sul suo corretto utilizzo. Questo lo scopo dell'incontro di educazione finanziaria promosso dall'**Associazione Italiana Educatori Finanziari** con il patrocinio del Comune e rivolto ai ragazzi di terza della scuola secondaria di primo grado "A. Beltrame". Un'occasione per riflettere su un tema molto importante per gestire al meglio, in futuro, la propria autonomia.



A SERVIZIO DEL PAESE

Anche quest'anno un gruppo di giovani montorsani tra i 14 e i 19 anni ha partecipato al progetto **"Ci sto? Affare fatica!"**, proposto da Comune e cooperativa Tangram. I ragazzi e le ragazze, coadiuvati dai loro tutor, si sono messi a disposizione per dipingere una panchina rossa contro la violenza sulle donne, ritinteggiare il sottopassaggio della piazzetta del Municipio, sistemare il garage dei mezzi comunali, pulire Villa Da Porto e il teatro, sistemare l'archivio storico comunale ed estirpare le erbacce in alcune zone del paese. Il lavoro di ogni singolo partecipante è stato ripagato con un "buono fatica" del valore di 50 euro da spendere in spese alimentari, abbigliamento, libri scolastici, sport e tempo libero in alcuni esercizi commerciali del paese. A tutti i partecipanti va un grande grazie da parte dell'intera comunità!

CHE BELLE LE NUOVE GIOSTRINE!

Più divertimento per i bambini che frequentano la scuola dell'infanzia. Il Comune ha installato una nuova casetta, un castello con scivolo e una nuova recinzione in plastica, che possono essere utilizzati dai bambini durante le ore di svago in cortile.



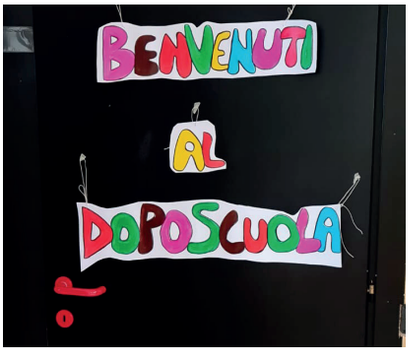

IL DOPOSCUOLA CRESCE

È salito a 30, contro i 23 dell'anno scorso, il numero di studenti iscritti al **doposcuola** promosso dal Comune e affidato alla cooperativa Moby Dick. I pasti sono a cura della Parrocchia di San Biagio e le pulizie della cooperativa Studio Progetto. Per fornire alle famiglie questo importante servizio, l'Amministrazione comunale ha impegnato circa 50.000 euro.

ACQUE DEL CH

SOSTENIBILITÀ, ACQUE DEL CHIAMPO PUBBLICA IL BILANCIO CON TUTTI I NUMERI E I DATI PER IL 2021



La **sostenibilità ambientale** è una priorità per **Acque del Chiampo**, impegnata ogni giorno per fornire a cittadini e aziende servizi efficienti, ma avendo sempre presente la necessità di **tutelare l'ambiente**, in linea con gli obiettivi fissati dall'**Agenda 2030 dell'Onu** per lo Sviluppo sostenibile.

Nel mese di dicembre è stato pubblicato online sul sito **www.acquedelchiampospa.it** il **Bilancio di Sostenibilità** di Acque del Chiampo, gestore idrico **100% a capitale pubblico**, con tutte le



informazioni e i dati più significativi per il 2021. "Il Bilancio di Sostenibilità è uno strumento foandamentale per **misurare il valore, non solo economico**, di un'azienda - commentano il presidente di Acque del Chiampo, **Renzo Marcigaglia**, il vice presidente, **Guglielmo Dal Ceredo**, e il direttore generale, **Andrea Chiorboli** -. Ma è anche l'occasione

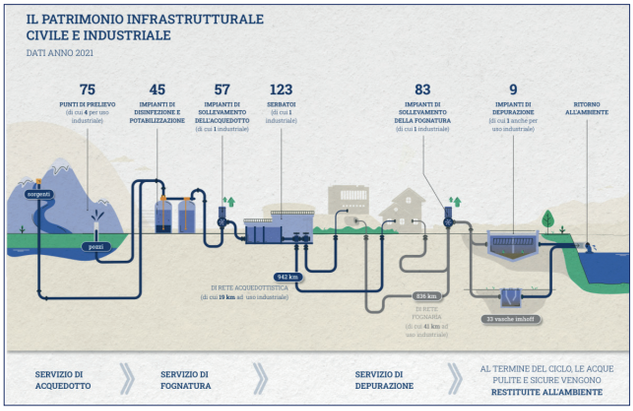

per tracciare le linee guida per il futuro a breve, medio e lungo termine, con la consapevolezza che gli obiettivi dello sviluppo sostenibile rappresentano un punto di riferimento imprescindibile nella programmazione e nelle attività quotidiane della nostra società che **ha la responsabilità sociale nel proprio DNA di azienda pubblica**". Al centro dell'attenzione, l'analisi delle performance del gestore idrico che serve il territorio di **dieci Comuni**: Arzignano, Montecchio Maggiore, Lonigo, Chiampo, Brendola, Montorso Vicentino, Altissimo, San Pietro Mussolino, Crespadoro e Nogarole Vicentino, nelle tre macro aree Sostenibilità ambientale, Sostenibilità economica e Sostenibilità sociale.

Dalle **certificazioni** al coinvolgimento degli **stakeholder**, dall'impegno per l'**efficientamento** e l'**innovazione** allo sviluppo delle energie rinnovabili, dal rapporto con il **territorio** alle sfide per l'abbattimento dell'**impatto ambientale** nella depurazione: ogni aspetto dell'attività di Acque del Chiampo viene radiografato e reso disponibile a tutti per la consultazione con la **massima trasparenza.**



Acque del Chiampo s.p.a.
Servizio Idrico Integrato

Via Ferraretta, 20 - 36071 Arzignano (VI)
Tel. 0444 459111
Email: info@acquedelchiampospa.it
www.acquedelchiampospa.it

HIAMPO NEWS

MONTORSO, CONCLUSI I LAVORI DI ASFALTATURA LUNGO LA MONTORSINA AL TERMINE DELLA POSA DELLE NUOVE CONDOTTE PER POTENZIARE LA RETE DELL'ACQUEDOTTO

Sono terminati i lavori di asfaltatura lungo la strada **provinciale Montorsina**, tra il nuovo ponte e l'abitato di Montorso, al termine dell'intervento per **la posa di due condotte dell'acquedotto** al servizio degli utenti di Montecchio e Montorso, ma che potranno essere collegate anche ai sistemi idrici dei territori comunali limitrofi. Nel mese di dicembre verrà realizzata la segnaletica orizzontale, dopo il periodo di assestamento del nuovo manto stradale.

"Si conclude **un cantiere molto importante** per estendere e potenziare la rete nell'area del nuovo ponte sulla Montorsina realizzato dalla Provincia, con investimenti di Acque del Chiampo che hanno superato il **milione di euro**; abbiamo cercato di **limitare al minimo i disagi per il traffico**, grazie ad un efficace **coordinamento** con i vari enti coinvolti" commenta il vice presidente di Acque del Chiampo, **Guglielmo Dal Ceredo.**



CON LA BOLLETTA ONLINE SEI PIÙ COMODO E RISPETTI L'AMBIENTE

Molti utenti di Acque del Chiampo hanno già scelto di **non ricevere più la bolletta cartacea** nella cassetta delle lettere, ma di **consultarla online** sul sito internet dell'azienda.

La digitalizzazione ha numerosi vantaggi: permette di ricevere **comodamente sul proprio computer e sul telefono cellulare** la notifica della bolletta da consultare, riducendo quindi il consumo di carta e le emissioni di CO_2 **nel rispetto dell'ambiente**, e consentendo inoltre al gestore idrico **100% a capitale pubblico** un notevole **risparmio di risorse** che possono essere quindi utilizzate per altri scopi.

Per **scegliere la bolletta digitale**, che viene notificata ogni quattro mesi con la stessa cadenza del cartaceo, **bastano pochi semplici clic**: bisogna andare sul sito **www.acquedelchiampospa.it**, entrare nello **Sportello Online** (accedendo con nome utente e password; oppure registrandosi, se si accede per la prima volta), selezionare nel menu a sinistra l'opzione "**Attiva Bolletta Online**" e, attraverso la funzione "**Modifica**", attivare il servizio indicando l'indirizzo mail a cui si desidera ricevere la **notifica** della bolletta da consultare sul sito.

La transizione al digitale vuole coinvolgere **quanti più utenti possibili fra i 37.500 privati** che usufruiscono dei servizi di Acque del Chiampo nei Comuni di Arzignano, Montecchio Maggiore, Lonigo, Chiampo, Brendola, Montorso Vicentino, Altissimo, San Pietro Mussolino, Crespadoro e Nogarole Vicentino.

La bolletta cartacea è già stata completamente eliminata per le circa **6.000 aziende** servite grazie al passaggio alla fatturazione elettronica.

NUMERI VERDI GRATUITI

- **800 990 050 PRONTO INTERVENTO** - emergenze e guasti - 24 ore su 24 con operatore
- **800 040 504 SERVIZIO CLIENTI** - acqua, fognatura e depurazione - lun-ven 8-20 / sab 8-13 con operatore
- **800 316 060 AUTOLETTURA CONTATORE** - 24 ore su 24 con risponditore automatico

AMBIENTE E PARCHI

BOOKCROSSING PER STIMOLARE ALLA LETTURA

A Montorso è arrivato il **bookcrossing**! Nei **parchi di via Zanella, via Ponte Cocco e via Cristofari** sono state installate **tre casette del libro**.
"Sono state realizzate dai ragazzi che nel 2021 hanno partecipato al progetto 'Ci sto? Affare fatica!' – spiega il **vicesindaco e assessore alle politiche giovanili Annalisa Zordan** – ed ora sono a disposizione di tutti".
Chiunque può lasciare al loro interno un libro e prenderne uno al suo posto, il tutto gratuitamente.
Un'iniziativa pensata per favorire il bookcrossing, ossia il libero viaggio dei libri all'interno di una comunità, che diventa così sede di una sorta di biblioteca diffusa.





I PARCHI GIOCO SI RINNOVANO

Nuove attrezzature ludiche per i **parchi gioco di via Cristofari**, intitolato ai Caduti di Nassiriya, **e di Ponte Cocco**. L'investimento comunale mira a fornire ai giovani utilizzatori giostre che rispettino tutti gli standard di sicurezza (compresa la pavimentazione in materiale anti-trauma) e, ovviamente, un grande divertimento!

PULIAMO IL MONDO

Grazie ai **ragazzi di terza media** che il 14 ottobre, con la collaborazione degli Alpini, si sono impegnati a ripulire il nostro paese nell'ambito dell'iniziativa nazionale "**Puliamo il mondo"**, ribattezzata, in chiave locale, **"Montorso la mia casa"**.
Gli studenti hanno raccolto rifiuti nei parchi comunali, in via 8 Settembre, in piazza Malenza, in via Roma e in via Luigi Da Porto.
Un grande grazie per il vostro aiuto: **uniti si possono fare grandi cose!**



CULTURA

PROMOZIONE TURISTICO-CULTURALE, FIRMATE LE INTESE CON PRO LOCO E CONFCOMMERCIO

Nuovo slancio per la **valorizzazione turistica e culturale** del territorio di Montorso Vicentino, grazie agli accordi tra **Comune** e **Pro Loco** da una parte e Comune e **Confcommercio** dall'altra.
Con la Pro Loco è stata siglata una convenzione triennale che formalizza la decennale collaborazione e che indica alcuni punti fermi da progettare e realizzare di anno in anno.
Essa prevede che l'associazione organizzi visite guidate in **Villa Da Porto Barbaran**. A ciò si aggiungono visite del territorio con le scuole, l'organizzazione della Festa del Santo Rosario, eventi teatrali, di danza e musicali, presentazioni di libri, eventi con ospiti noti ed eventi e manifestazioni eno-gastronomiche per la promozione e valorizzazione delle attività aggregative. "Montorso, pur essendo un piccolo paese, ha molto da offrire a chi ama scoprire il territorio – afferma l'**assessore alla cultura Chiara Dal Ben** –. L'intesa con la Pro Loco darà uno slancio in più a tutte le iniziative per i nostri concittadini e per chi viene da fuori"."Dopo anni di continua collaborazione – sottolinea





la **presidente della Pro Loco Daniela Bastianello** – finalmente formalizziamo questa sinergia".
Montorso Vicentino ha poi aderito al **"Protocollo d'intesa per una valorizzazione della cultura e del turismo"** di Confcommercio Vicenza, che prevede una serie di azioni per promuovere il territorio, sia dal punto di vista turistico e commerciale sia naturalistico e storico-culturale. Lo strumento attraverso cui queste si realizzano è principalmente il portale web **Easyvi.it**, promosso e gestito da Confcommercio Vicenza.

EVENTI IN PILLOLE



A riveder le stelle.... - Foto di Bruno Xotta



Mostra d'arte SOS Terra - Foto di Bruno Xotta



Sagra del Santo Rosario - Foto di Bruno Xotta



Veneto spettacoli di mistero

"ESSERE O NON ESSERE", LA NUOVA SFIDA DI "MITI & METE"

Come ormai vuole la tradizione, la **mostra di installazioni di arte contemporanea** promossa dall'associazione **"Miti & Mete"** ha inaugurato la stagione autunnale degli eventi culturali in Villa Da Porto. Dal 23 settembre al 9 ottobre, lo storico edificio ha ospitato la nona edizione, denominata **"Essere o non essere"**, che mai come quest'anno ha avuto un sapore internazionale, con la presenza di opere portoghesi e africane.
Come nelle precedenti edizioni, la mostra ha ospitato anche visite guidate dedicate alle scuole della valle ed eventi culturali di spessore. E il pubblico, come sempre, ha risposto con grande entusiasmo.





MONTORSO INCANTA

Sette appuntamenti per il **primo festival letterario** ospitato nel nostro paese. Denominato **"Montorso incanta"**, è il frutto della collaborazione tra Comune e Pro Loco. Dai romanzi ai libri storici, dai saggi alle storie di sport: le presentazioni dei libri hanno fornito tanti spunti di riflessione e hanno rappresentato una testimonianza di ripartenza, anche per la cultura, dopo i lunghi mesi di restrizioni legate al Covid.

BERICA EDITRICE
www.bericaeditrice.it

LIBRI
su misura

- CONSULENZA
- EDITING
- SCRITTURA
- AUDIOLIBRI
- RICERCA CONTENUTISTICA
- TRADUZIONI
- GRAFICA
- FOTO
- ILLUSTRAZIONI
- STAMPA
- E-BOOK



Galleria Brigata Valdagno 32, 36075 Montecchio Maggiore (VI)
0444 450693 | info@bericaeditrice.it

ASSOCIAZIONI

"GRAZIE A CHI ANIMA IL NOSTRO PAESE"

L'Amministrazione comunale, per voce dell'**assessore alle associazioni Antonio Tonello**, desidera ringraziare **tutti i volontari** che, con il loro quotidiano impegno, fanno di Montorso un paese ricco di attività e di occasioni di formazione, svago e impegno civico.
"Il ringraziamento – afferma l'assessore Tonello – va indistintamente a **tutte le associazioni**, impegnate nei vari ambiti: dalla protezione civile alla cultura, dall'assistenza nei confronti delle persone fragili e svantaggiate allo sport. Il nostro è da sempre un tessuto sociale ricchissimo di queste realtà, che sono indispensabili per lo sviluppo di molteplici iniziative. Sono di fondamentale aiuto per il Comune e, per tutti noi, **un esempio di gratuita dedizione al progresso sociale del nostro paese. Grazie!**".

IL CORO PORTA IN ALTO IL NOME DI MONTORSO

Complimenti al **Coro Polifonico San Biagio** che, al **Concorso Corale Nazionale Città di Fermo**, si è aggiudicato il secondo premio assoluto e il premio ex-aequo Fe.N.I.A.R.Co ai complessi vocali che si sono particolarmente distinti nella progettualità del programma. Un'ulteriore prova dell'elevatissima qualità che contraddistingue il nostro coro.



UN AIUTO AL POPOLO UCRAINO

Anche la comunità di Montorso, all'indomani dello scoppio della **guerra in Ucraina**, ha voluto dare un segno tangibile di vicinanza alle persone colpite dal conflitto. Il nostro **Centro Sociale**, in collaborazione con la **Croce Bianca**, nello scorso mese di marzo si è infatti trasformato per alcuni giorni in un centro di raccolta di beni di prima necessità, che sono poi stati distribuiti ove necessario dal Consolato Onorario di Padova. Grazie a tutti quelli che hanno manifestato la loro generosità!





SPORT



MONTORSO HA IL SUO CAMPIONE ITALIANO

Montorso Vicentino può vantare un **Campione Italiano**. Si tratta di **Mirko Bettega**, 36 anni, che ha conquistato il **titolo italiano a cronometro nei Campionati Nazionali di ciclismo per trapiantati**, svoltisi il 18 e 19 giugno a Milano. Ma la festa è doppia, perché Bettega ha conquistato anche l'**argento nella prova in linea**.

Il plurimedagliato ha scoperto il ciclismo su consiglio del medico, dopo il trapianto di un rene cui si sottopose nell'agosto 2019.

"Dico sempre che sono solo delle gare in bicicletta – sottolinea Mirko Bettaga – e che ciò che è fondamentale è **far capire quanto sia importante la donazione degli organi** perché, come diciamo noi della Nazionale Trapiantati, un trapianto è vita. Le persone, che come me, si sono trovate in un momento di difficoltà ce la possono fare e con ottimi risultati". E sul proprio futuro Mirko Bettega ha le idee ben chiare: "L'obiettivo di vita è continuare a rimanere in salute e onorare l'organo che mi è stato donato. Dal punto di vista sportivo, l'obiettivo è il **Campionato del Mondo** per trapiantati, che si svolgerà in Australia nel 2023 e in cui punto a fare bene".

CAMBIO AL VERTICE PER "LA CONTEA"

Nuovo direttivo per la **polisportiva dilettantistica "La Contea"**. **Presidente** pro tempore è stato eletto **Mario Cocco**, mentre il nuovo **vicepresidente** è **Paolo Bastianello**: entrambi, da tempo, seguono le attività e l'organizzazione della società e possono dunque rappresentare, per i nuovi arrivati, la storia e il cammino della polisportiva. Riconfermati nei ruoli di competenza **Valerio Nori** per la parte amministrativa e **Simone Barolo** per il settore calcio e la cura degli impianti. Le new entry, cui è stato affidato un ruolo operativo, sono **Franco Stocchiero, Roberto Dalla Villa, Patrizio Negro, Filippo Albiero, Martina Bettega** e, nel ruolo di segretario, **Mirko Lotto**.

Il nuovo direttivo, nella lettera di insediamento, ha ringraziato l'**ex presidente Massimo Dalla Chiara**, che per più mandati ha dato un contributo notevole alla gestione e alla crescita della società, e l'**Amministrazione comunale**, che non ha mai fatto mancare appoggio e disponibilità nei confronti di questa realtà sportiva.

"Il nuovo direttivo – afferma l'**assessore allo sport Mirco Roncolato** – è un segnale di piena ripartenza dopo i difficili anni del Covid. La nostra polisportiva è pronta a raggiungere nuovi traguardi sportivi e sociali. L'Amministrazione comunale invita i giovani e i meno giovani a iscriversi alla società, perché lo sport è un veicolo fondamentale di crescita personale".

CAMPO DA CALCIO AL TOP

Completo rinnovamento per il **campo da calcio** de "La Contea". Il tappeto erboso, grazie a un finanziamento comunale, è stato interamente sistemato tramite trattamento a foglia larga, arieggiatura, decompattazione, sabbiatura, risemina e due concimazioni. Anche l'impianto di irrigazione è stato ammodernato e, grazie alla donazione dell'azienda **Feltre srl**, sono state sostituite le due panchine a bordo campo.



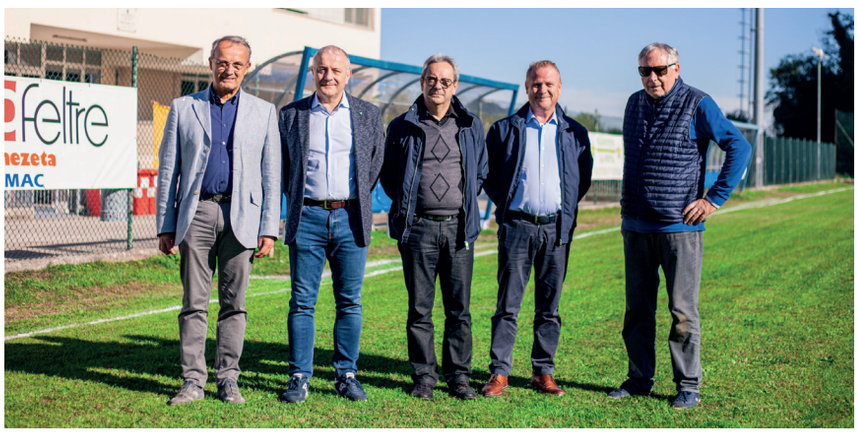

Il sindaco Zaffari, l'assessore Roncolato e il presidente de "La Contea" Cocco con i rappresentanti della Feltre srl

AGNO CHIAMPO AMBIENTE

Vuoi differenziare correttamente ogni rifiuto?

Scarica l'app Junker che riconosce ogni prodotto dal codice a barre e ti dice come differenziarlo.



Scansiona il QR code per iPhone o Android e scarica Junker

Download on the App Store

Google play

AGNO CHIAMPO AMBIENTE

Per segnalazioni e disservizi sul territorio in merito alla raccolta dei rifiuti puoi contattare il

NUMERO VERDE GRATUITO



OMC srl
DAL 1973



“ Un sogno non diventa realtà con una magia;
ci vuole **sudore**, **determinazione** e **lavoro duro** ”

È dal 1970 che la **famiglia Negrin** lavora duramente e oggi grazie, anche, ai figli Achille e Massimo, il Fondatore della **OMC Srl** Lino Negrin inaugura la nuova sede di Montorso Vicentino.

5000 m^2, un edificio costruito con tutti i sistemi d’avanguardia, un gruppo di collaboratori di alto livello professionale una vision aziendale che guarda al **futuro**, alla **tecnologia** e all’**ambiente.**

La Famiglia Negrin ringrazia la comunità di Montorso e il sindaco Zaffari per la collaborazione e l’aiuto ricevuto.

A tutti Voi Auguri di Buone Feste e un prospero 2023.





Via Valchiampo Montorso Vic. | T +39.0444.623998 | Fax +39.0444.4202677890 | info@omc-srl.com

www.omc-srl.com